

# CORPORATE GOVERNANCE

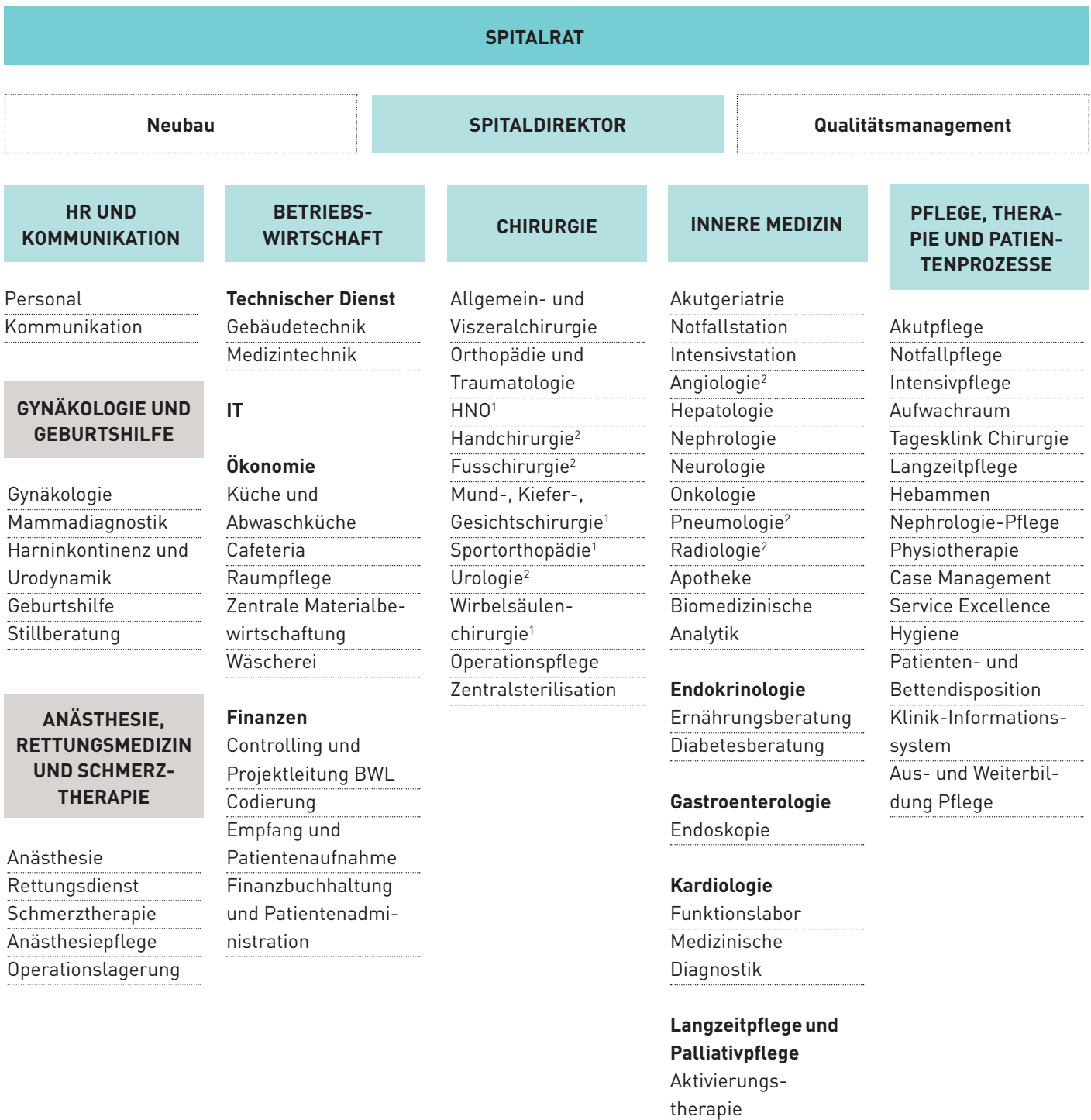

# ORGANIGRAMM



Mitglied der Spitalleitung

<sup>1</sup> Belegarztdisziplin<sup>2</sup> Konsiliararztdisziplin

# MITGLIEDER DES SPITALRATES

<b>Name</b>	<b>Vollenweider</b>	<b>Wyrsch</b>
<b>Vorname</b>	<b>Peter</b>	<b>Matthias</b>
<b>Jahrgang</b>	1956	1952
<b>Wohnort</b>	Flüelen UR	Altdorf UR
<b>Position</b>	Präsident	Vizepräsident
<b>Im Spitalrat seit</b>	2011	2000
<b>Ausbildung</b>	Dr. iur.; Rechtsanwalt; dipl. Steuerexperte	lic. oec. publ.
<b>Aktuelle Tätigkeit(en)</b>	BDO AG	-
<b>Wesentliche Interessenbindungen</b>	-	-

<b>Name</b>	<b>Nock</b>	<b>Szucs</b>	<b>Werthemann</b>
<b>Vorname</b>	<b>Stefan</b>	<b>Thomas</b>	<b>Charlotte</b>
<b>Jahrgang</b>	1970	1960	1974
<b>Wohnort</b>	Seedorf UR	Zollikon ZH	Basel BS
<b>Position</b>	Mitglied	Mitglied	Mitglied
<b>Im Spitalrat seit</b>	2012	2000	2007
<b>Ausbildung</b>	Dr. med., Allgemeine Innere Medizin FMH, Psychosomati- sche und Psychosoziale Me- dizin SAPP; Medizinischer Gutachter SIM; Vertrauens- arzt SGV	Dr. med. Uni Basel; MPH Harvard University, MBA Uni St. Gallen, LLM Uni Zürich	Dr. rer. pol.
<b>Aktuelle Tätigkeit(en)</b>	Chefarzt-Stv. MEDAS Zent- ralschweiz; Lehrbeauftragter Medizinische Fakultät Uni- versität Zürich	Prof. für Pharmazeutische Medizin, Uni Basel	Leiterin External Affairs, Universitätsspital Basel; Lehrbeauftragte Universität Zürich
<b>Wesentliche Interessenbindungen</b>	-	VRP Helsana Versicherungen; VR AB2 Bio Ltd.; VR ZADZ AG	VR-Vize Kranken- versicherungen ÖKK

# MITGLIEDER DER SPITALLEITUNG

<b>Name</b>	<b>von Planta</b>	<b>Jauch-Zraggen</b>	<b>Simmen Langenberg</b>
<b>Vorname</b>	<b>Fortunat</b>	<b>Claudia</b>	<b>Helen</b>
<b>Jahrgang</b>	1968	1982	1977
<b>Wohnort</b>	Schattdorf UR	Bürglen UR	Altdorf UR
<b>Position</b>	Spitaldirektor	Leiterin HR und Kommunikation	Leiterin Betriebswirtschaft
<b>In der Spitalleitung seit</b>	2013	2014	2017
<b>Ausbildung</b>	lic. rer. pol.; eidg. dipl. Bankfachexperte	dipl. Tourismusfachfrau HF, Intensivstudium KMU HSG DAS	lic. oec. HSG
<b>Wesentliche Interessenbindungen</b>	Präsident Spitälär Zentralschweiz, Vorstandsmitglied H+	Mitglied Kassenkommission PK Uri	Vizepräsidentin Auto AG Uri, Mitglied Stiftungsrat papilio

<b>Name</b>	<b>Rosery</b>	<b>Dr. med. Tschalèr</b>	<b>KD Dr. med. Mang</b>
<b>Vorname</b>	<b>Silvia</b>	<b>Oliver</b>	<b>Georg</b>
<b>Jahrgang</b>	1959	1971	1961
<b>Wohnort</b>	Steinen SZ	Flüelen UR	Bauen UR
<b>Position</b>	Leiterin Pflege, Therapie und Patientenprozesse	Chefarzt Klinik Chirurgie	Chefarzt Klinik Innere Medizin
<b>In der Spitalleitung seit</b>	2003 – 2007, 2011	2017	2015
<b>Ausbildung</b>	dipl. Krankenschwester AKP, dipl. Erwachsenenbildnerin AEB	Facharzt für Chirurgie FMH, Spezialarzt für Viszeral-, Allgemein Chirurgie und Traumatologie	Facharzt für Innere Medizin FMH, Gastroenterologie und Intensivmedizin
<b>Wesentliche Interessenbindungen</b>	-	-	Mitglied SGAIM Swiss DRG Panel; Vorstandsmitglied ICKS (internistische Chef- und Kaderärzte Schweiz); SGAIM-Delegierter