

CORPORATE GOVERNANCE

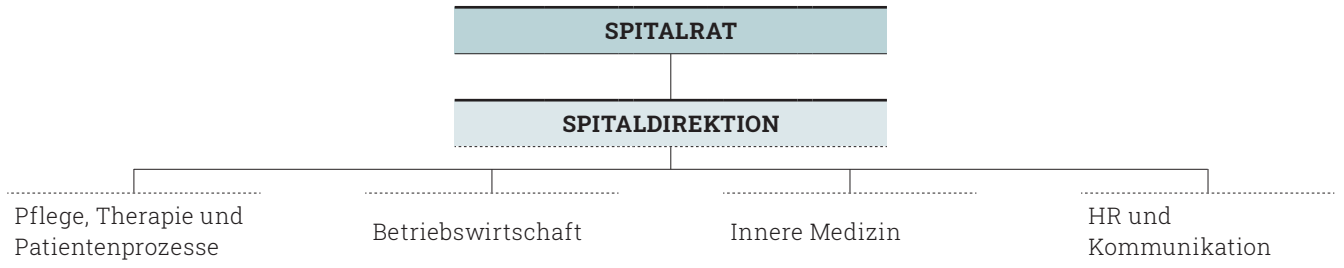

ORGANIGRAMM UND LEISTUNGSANGEBOT

ORGANIGRAMM



LEISTUNGSANGEBOT

CHIRURGIE	INTENSIV- UND NOTFALLMEDIZIN	GYNÄKOLOGIE UND GEBURTSHILFE	MEDIZIN	ORTHOPÄDIE
Allgemeine Chirurgie	7/24-Notfall	Brustsprechstunde	Diabetes und Stoffwechselkrankheiten	Fusschirurgie ²
Bauchchirurgie	Anästhesie	Geburtsabteilung	Gefäßkrankheiten ²	Handchirurgie ²
Enddarmchirurgie	Intensivmedizin	Gynäkologie	Herz- und Kreislaufkrankheiten	Hüft- und Beckenchirurgie
Hals-Nasen-Ohren-Chirurgie ¹	Rettungsmedizin	Hebammen-sprechstunde	Hormonkrankheiten	Kniechirurgie
Hernienchirurgie	Schmerztherapie	Inkontinenz-sprechstunde	Infektionen	Schulter- und Ellbogenchirurgie
Magen- und Darmchirurgie	MEDIZINISCHE DIAGNOSTIK	Kinderwunsch-sprechstunde	Krankheiten des Nervensystems	Sportorthopädie ¹
Mund-, Kiefer- und Gesichts-Chirurgie ¹		Computertomografie	Leberkrankheiten	Traumatologie
Neurochirurgie ²	Knochendichte-messung	THERAPIEN UND BERATUNGEN	Lungenkrankheiten ²	Wirbelsäulen-chirurgie ¹
Plastische Chirurgie ²	Konventionelles Röntgen		Magen-Darm-Krankheiten	
Schilddrüsen-chirurgie	Labormedizin	Diabetesberatung	Nierenkrankheiten/ Dialyse	
Unfallchirurgie	Magnetresonanztomografie	Ernährungsberatung	Palliativmedizin	
Urologie ²	Mammadiagnostik	Physiotherapie	Rheumatologie ¹	
Venöse und arterielle Chirurgie ²	Ultraschall-untersuchungen	Seelsorge	Rheumatologie ¹	
		Sozialberatung	Tumorleiden und Blutkrankheiten	
		Stomaberatung	Neurologische Untersuchungen	
		Verbandstechnik		
		Wundambulatorium		

¹ Belegarztdisziplin

² Konsiliararztdisziplin

MITGLIEDER DES SPITALRATES

Name	Vollenweider	Wyrsch	Deplazes
Vorname	Peter	Matthias	Claudio
Jahrgang	1956	1952	1973
Wohnort	Flüelen UR	Altdorf UR	Altdorf UR
Position	Präsident	Vizepräsident	Vizepräsident
Im Spitalrat seit	2011	2000 (bis 30.06.2022)	ab 01.07.2022
Ausbildung	Dr. iur.; Rechtsanwalt; dipl. Steuerexperte	lic. oec. publ.	Dr. oec. HSG
Aktuelle Tätigkeit(en)	Steuerberatung		Inhaber und Geschäftsführer Provisio AG
Wesentliche Interessenbindungen			Mitglied Kassenkommission PK Uri
Name	Szucs	Werthemann	Kummer
Vorname	Thomas	Charlotte	Reto
Jahrgang	1960	1974	1971
Wohnort	Zollikon ZH	Basel BS	Altdorf UR
Position	Mitglied	Mitglied	Mitglied
Im Spitalrat seit	2000	2007	2020
Ausbildung	Dr. med. Uni Basel; MPH Harvard University, MBA Uni St. Gallen, LLM Uni Zürich	Dr. rer. pol.	Dr. med. Allgemeine Innere Medizin FMH
Aktuelle Tätigkeit(en)	Prof. für Pharmazeutische Medizin, Universität Basel	Leiterin External Affairs, Universitätsspital Basel; Lehrbeauftragte Uni- versität Zürich	Hausarzt Bristenpraxis Altdorf
Wesentliche Interessenbindungen	VRP Helsana Versicherun- gen; VR AB2 Bio Ltd.; VR ZADZ AG	VR-Vize Krankenversiche- rungen ÖKK	

MITGLIEDER DER SPITALLEITUNG

Name	von Planta	Jauch-Zraggen	Simmen Langenberg
Vorname	Fortunat	Claudia	Helen
Jahrgang	1968	1982	1977
Wohnort	Schattdorf UR	Bürglen UR	Altdorf UR
Position	Spitaldirektor	Leiterin HR und Kommunikation	Leiterin Betriebswirtschaft
In der Spitalleitung seit	2013	2014 (bis 31.10.2022)	2017
Ausbildung	lic. rer. pol.; eidg. dipl. Bankfachexperte	dipl. Tourismusfachfrau HF; Intensivstudium KMU HSG DAS	lic. oec. HSG
Wesentliche Interessenbindungen	Vorstandsmitglied Spitäler Zentralschweiz; Vorstandsmitglied H+ (bis 31.10.2022); Präsident H+ Bildung	Mitglied Kassenkommission PK Uri	Vizepräsidentin Auto AG Uri; Delegierte Patria Genossenschaft; Zeichnungsberechtigte (ohne Stimmanteile) der Langenberg Bauberatung GmbH
Name	Rosery	Mang	
Vorname	Silvia	Georg	
Jahrgang	1959	1961	
Wohnort	Steinen SZ	Bauen UR	
Position	Leiter Pflege, Therapie und Patientenprozesse	Chefarzt Klinik Innere Medizin	
In der Spitalleitung seit	2003–2007, 2011	2015	
Ausbildung	dipl. Krankenschwester AKP; dipl. Erwachsenenbildnerin AEB	KD Dr. med.; Facharzt für Innere Medizin, Gastroenterologie und Intensivmedizin; eMBA Universität Zürich	
Wesentliche Interessenbindungen		Mitglied SGAIM Swiss DRG Panel; Vorstandsmitglied ICKS (Internistische Chef- und Kaderärzte Schweiz); SGAIM-Delegierter; Lehrbeauftragter Universität Zürich, ETH Zürich und Universität Luzern	