

# CORPORATE GOVERNANCE

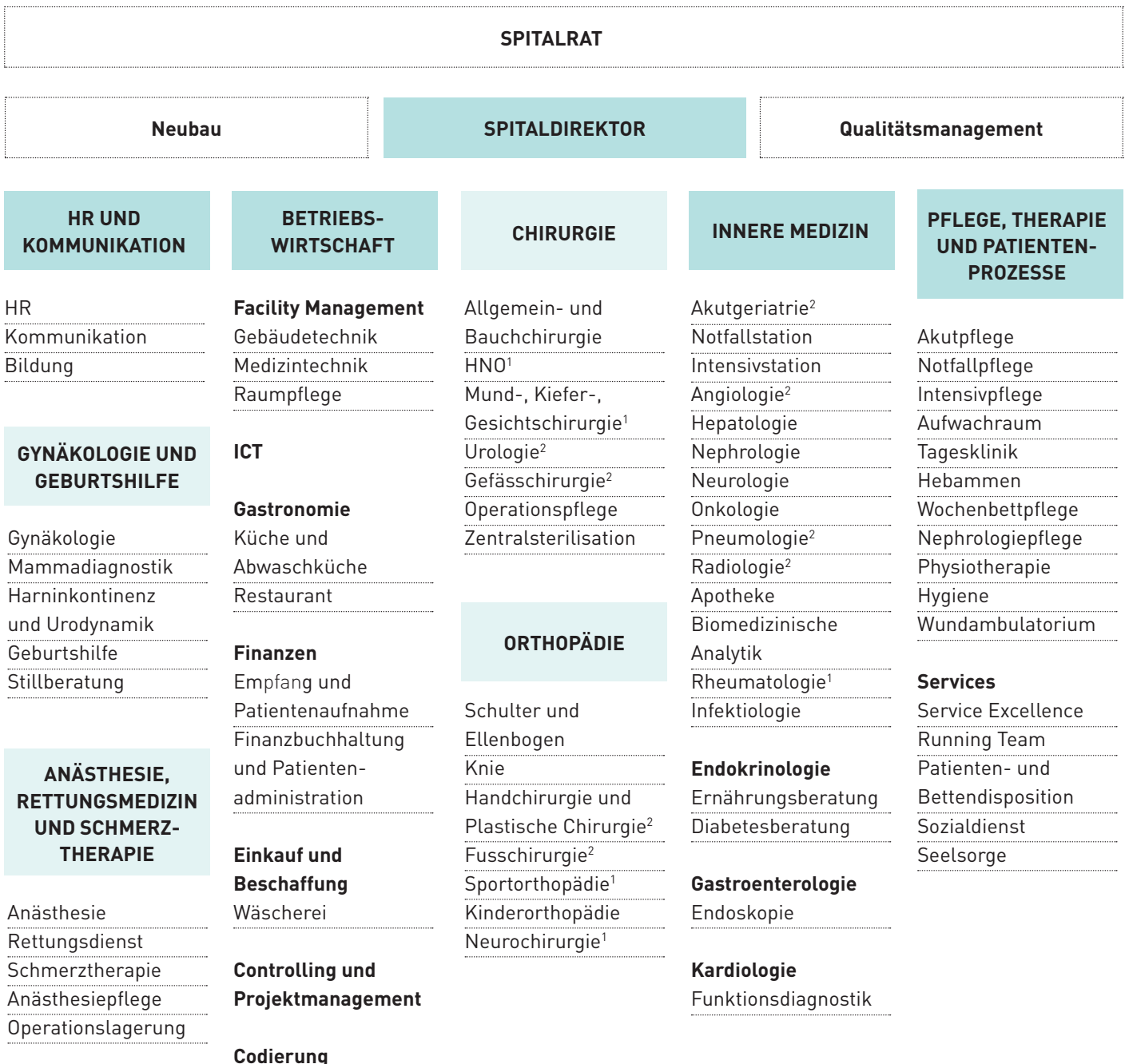

# ORGANIGRAMM



Mitglied der Spitalleitung

Mitglied der erweiterten Spitalleitung

<sup>1</sup> Belegarztdisziplin

<sup>2</sup> Konsiliararztdisziplin

# MITGLIEDER DES SPITALRATES

Name	Vollenweider	Wyrsch	Szucs
Vorname	Peter	Matthias	Thomas
Jahrgang	1956	1952	1960
Wohnort	Flüelen UR	Altdorf UR	Zollikon ZH
Position	Präsident	Vizepräsident	Mitglied
Im Spitalrat seit	2011	2000	2000
Aus- und Weiterbildung	Dr. iur.; Rechtsanwalt; dipl. Steuerexperte	lic. oec. publ.	Dr. med. Uni Basel; MPH Harvard University, MBA Uni St. Gallen, LLM Uni Zürich
Aktuelle Tätigkeit(en)	BDO AG	–	Prof. für Pharmazeutische Medizin, Universität Basel
Wesentliche Interessenbindungen	–	–	VRP Helsana Versicherungen; VR AB2 Bio Ltd.; VR ZADZ AG

Name	Werthemann	Nock	Kummer
Vorname	Charlotte	Stefan	Reto
Jahrgang	1974	1970	1971
Wohnort	Basel BS	Seedorf UR	Altdorf UR
Position	Mitglied	Mitglied	Mitglied
Im Spitalrat seit	2007	2012 (bis 31.05.2020)	ab 01.06.2020
Aus- und Weiterbildung	Dr. rer. pol.	Dr. med. Allgemeine Innere Medizin FMH, Psychosoma- tische und Psychosoziale Medizin SAPP; Medizi- nischer Gutachter SIM; Vertrauensarzt SGV	Dr. med. Allgemeine Innere Medizin FMH
Aktuelle Tätigkeit(en)	Leiterin External Affairs, Universitätsspital Basel; Lehrbeauftragte Universität Zürich	Chefarzt MEDAS Zentral- schweiz; Lehrbeauftragter Medizinische Fakultät Universität Zürich	Hausarzt Bristenpraxis Altdorf
Wesentliche Interessenbindungen	VR-Vize Kranken- versicherungen ÖKK	–	–

# MITGLIEDER DER SPITALLEITUNG

<b>Name</b>	<b>von Planta</b>	<b>Jauch-Zraggen</b>	<b>Simmen Langenberg</b>
<b>Vorname</b>	<b>Fortunat</b>	<b>Claudia</b>	<b>Helen</b>
<b>Jahrgang</b>	1968	1982	1977
<b>Wohnort</b>	Schattdorf UR	Bürglen UR	Altdorf UR
<b>Position</b>	Spitaldirektor	Leiterin HR und Kommunikation	Leiterin Betriebswirtschaft
<b>In der Spitalleitung seit</b>	2013	2014	2017
<b>Aus- und Weiterbildung</b>	lic. rer. pol.; eidg. dipl. Bankfachexperte	dipl. Tourismusfachfrau HF; Intensivstudium KMU HSG DAS	lic. oec. HSG
<b>Wesentliche Interessenbindungen</b>	Vorstandsmitglied Spitaler Zentralschweiz; Vorstandsmitglied H+; Vorstandsmitglied H+ Bildung; Prasident a. i. Schweizerische Vereinigung der Spitaldirektoren	Mitglied Kassenkommission PK Uri	Vizeprasidentin Auto AG Uri

<b>Name</b>	<b>Rosery</b>	<b>Mang</b>
<b>Vorname</b>	<b>Silvia</b>	<b>Georg</b>
<b>Jahrgang</b>	1959	1961
<b>Wohnort</b>	Steinen SZ	Bauen UR
<b>Position</b>	Leiterin Pflege, Therapie und Patientenprozesse	Chefarzt Klinik Innere Medizin
<b>In der Spitalleitung seit</b>	2003 – 2007, 2011	2015
<b>Aus- und Weiterbildung</b>	dipl. Krankenschwester AKP; dipl. Erwachsenenbildnerin AEB	KD Dr. med.; Facharzt fur Innere Medizin, Gastroenterologie und Intensivmedizin; EMBA Universitat Zurich
<b>Wesentliche Interessenbindungen</b>	–	Mitglied SGAIM Swiss DRG Panel; Vorstandsmitglied ICKS (internistische Chef- und Kaderarzte Schweiz); SGAIM-Delegierter; Lehrbeauftragter Universitat Zurich und ETH Zurich